FONDATION « A L'OREE DES CHÊNES » Rue Principale 6 **2933 Damphreux**

Construction de 8 appartements adaptés à Damphreux au lieu-dit « Sur La Forêt »

PLAN: SOUS-SOL

éch. 1/100

Architecture Bernard Corbat *Vieux-Château 8* ***2943 Vendlincourt***

tél. 032/474 46 48 natel 079/474 51 27 e-mail bernard.corbat@bluemail.ch
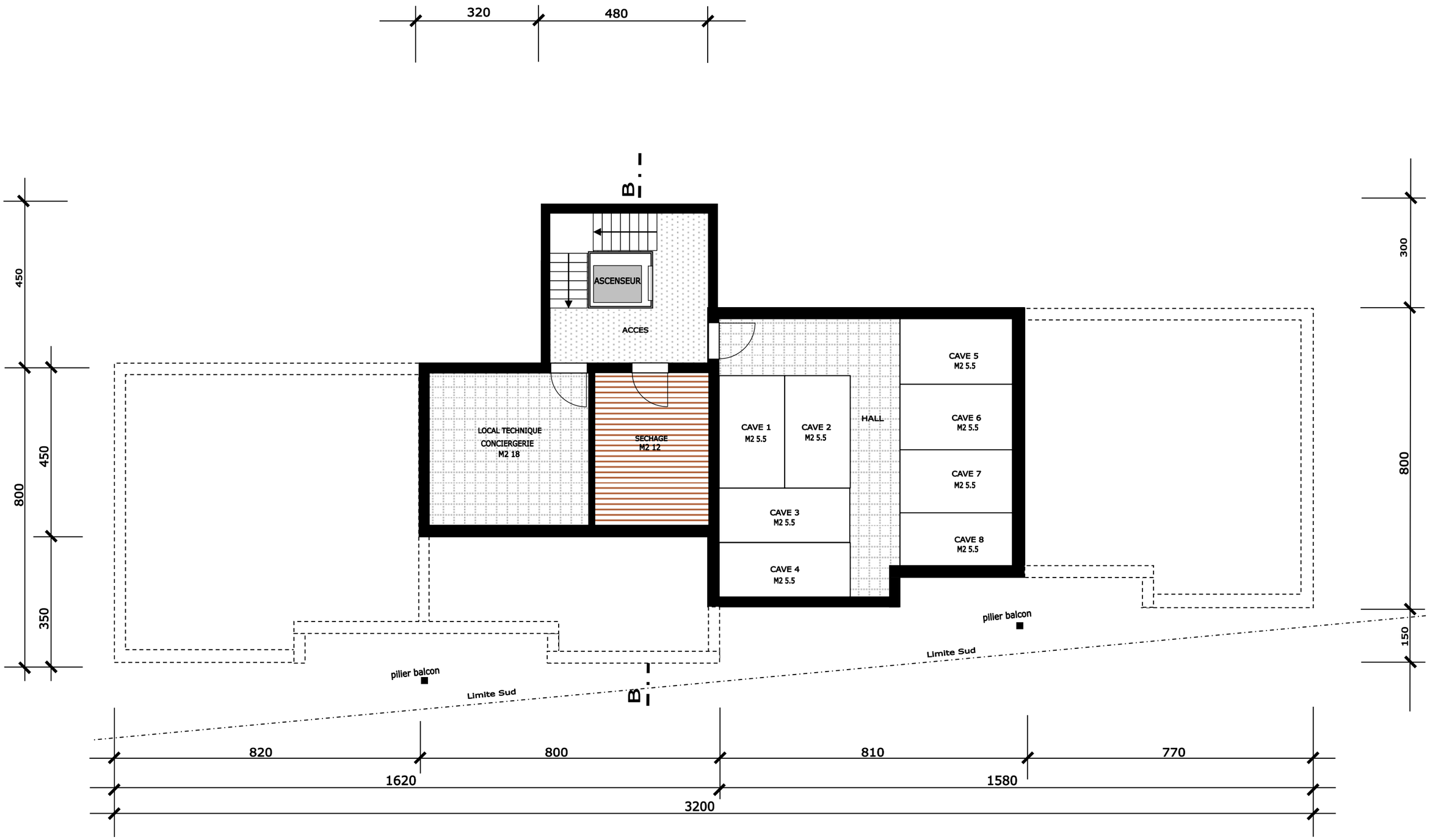
mars 2023